JAKIE BĘDĄ TWOJE NASTĘPNE KROKI?

Skontaktuj się z Krajową Agencją Poszanowania Energii S.A., aby zgłosić siebie oraz swoje Sąsiedztwo. Jeżeli jesteś zainteresowany wzięciem udziału w projekcie, ale nie możesz znaleźć wystarczającej liczby gospodarstw domowych, które chciałyby się przyłączyć, prosimy o kontakt, a pomożemy Ci utworzyć grupę wraz z innymi zainteresowanymi gospodarstwami domowymi z Twojej okolicy. Czekamy na wiadomość od Ciebie.

MNIEJSZE ZUŻYCIE ENERGII = NIŻSZE RACHUNKI

CZY WIESZ, ŻE...

Zmniejszenie ogrzewania jedynie o **1°C** może obniżyć Twoje rachunki za ogrzewanie nawet o **10%**.

Najbardziej energochłonnym urządzeniem elektrycznym w przeciętnym polskim gospodarstwie domowym jest lodówka, która przyczynia się do **30% kosztów** na rachunku za energię. W 2011 r. dla urządzeń chłodniczych wprowadzono dodatkowe klasy efektywności energetycznej A+ i A++. Warto wiedzieć, że urządzenie klasy A++ może zużywać nawet o **40%** mniej energii niż urządzenie klasy A.

Kontakt do Lidera Twojego Sąsiedztwa:

Tel.: .....

E-mail: .....

EnergoSąsiedztwa w Polsce

Organizator konkursu w Polsce:

Krajowa Agencja Poszanowania Energii S.A.
ul. Nowowiejska 21/25
00-665 Warszawa
tel. + 48 22 626 09 10
fax. +48 22 626 09 11
kape@kape.gov.pl
www.kape.gov.pl

Partner konkursu:

Biuro Infrastruktury
Urzędu m.st. Warszawy
ul. Marszałkowska 77/79
00-683 Warszawa
tel. 22 44 33 585
fax. 22 44 33 587
infrastruktura@um.warszawa.pl
infrastruktura.um.warszawa.pl

EnergoSąsiedztwa w UE

Polskie EnergoSąsiedztwa będą również współzawodniczyć z Sąsiedztwami zawiązanymi w 15 krajach Unii Europejskiej w wyniku działań partnerów projektu Energy Neighbourhoods2 realizowanego w ramach Programu Inteligentna Energia Europa.

Austria Belgia Bułgaria Francja Grecja Hiszpania Irlandia Łotwa Niemcy Polska Rumunia Słowenia Szwecja Węgry Wielka Brytania Włochy

EnergoSąsiedztwa są współfinansowane w ramach Programu:

INTELLIGENT ENERGY EUROPE
FOR A SUSTAINABLE FUTURE

Autorzy ponoszą wyłączną odpowiedzialność za treść niniejszej ulotki. Niekoniecznie odzwierciedla ona opinię Unii Europejskiej. Ani Agencja Wykonawcza ds. Konkurencyjności i Innowacji (EACI), ani Komisja Europejska nie ponoszą odpowiedzialności za jakiekolwiek użycie zawartych w niej informacji.

ENERGO SĄSIEDZTWA

PRZEKONAJ SIĘ CZY TWOJE SĄSIEDZTWO MOŻE BYĆ NAJBARDZIEJ ENERGOOSZCZĘDNE?

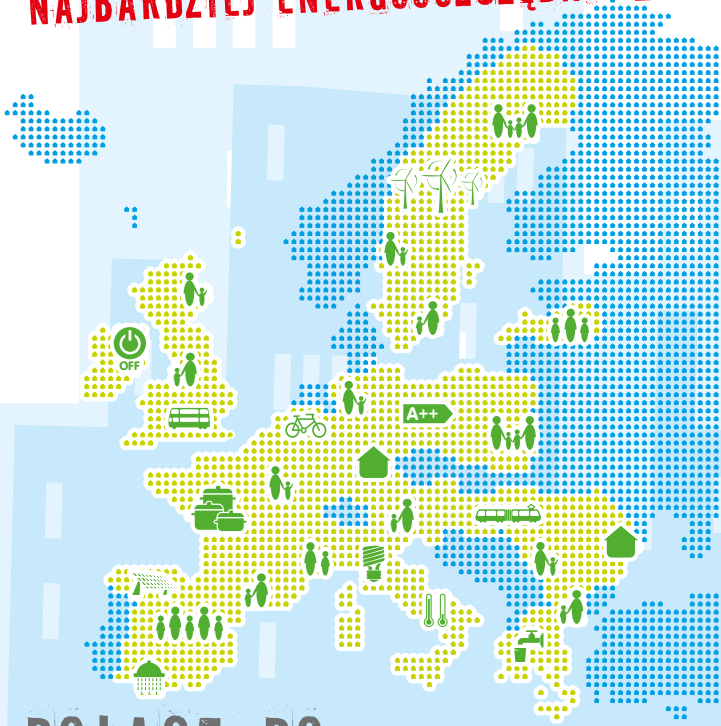

DOŁĄCZ DO ENERGO SĄSIEDZTWA I OBSERWUJ JAK MALEJĄ TWOJE RACHUNKI!

EnergoSąsiedztwa
OSZCZĘDZAJĄ BY WYGRAĆ

www.EnergoSasiedztwa.pl

CZYM JEST ENERGOSĄSIEDZTWO?

EnergoSąsiedztwo jest to grupa **5-12 gospodarstw domowych,** które są przygotowane do podjęcia wyzwania polegającego na zmniejszeniu zużycia energii w ramach współzawodnictwa z innymi sąsiedztwami z Polski oraz Unii Europejskiej.

Sąsiedztwo nie oznacza, że wszyscy musicie być sąsiadami w sensie fizycznym. EnergoSąsiedztwo możne być wirtualne, zawiązane przez grupę znajomych z pracy, szkoły, klubu lub innej społeczności. Istotne jest, żeby jego członkowie znali się, i byli w ciągłym kontakcie ze sobą, dzięki czemu będzie więcej okazji do wymiany doświadczeń związanych z oszczędzaniem energii.

Zbierz swoją grupę i zacznijcie przygodę z oszczędzaniem energii!

JAK TO DZIAŁA?

9%
ZAOSZCZĘDZONEJ ENERGII

Twoje EnergoSąsiedztwo weźmie udział we **współzawodnictwie** z innymi grupami w Polsce oraz z 15 innych krajów europejskich. Celem rywalizacji jest **zaoszczędzenie** przynajmniej **9%** energii w okresie pomiędzy grudniem 2012 r. a marcem 2013 r. Wygrywa to Sąsiedztwo, które uzyska największą oszczędność energii. Dobrą zabawę gwarantujemy wszystkim!

KROK PO KROKU...

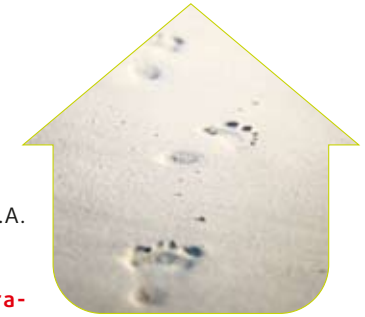

- **Zarejestruj** siebie i/lub swoją grupę, skontaktuj się z Krajową Agencją Poszanowania Energii S.A. przed **28 listopada 2012 r.**
- Znajdź swoje **wcześniejsze rachunki** za energię lub skontaktuj się z dostawcą – musimy wiedzieć, ile energii zużyłeś w ciągu ostatniego roku, aby obliczyć ile energii zaoszczędzisz w tym roku. Jeżeli zmieniłeś miejsce zamieszkania w zeszłym roku, nie martw się, wciąż możesz wziąć udział!
- Przyjdź na **spotkanie rozpoczynające konkurs** w grudniu i porozmawiaj z ekspertami ds. energii, którzy pomogą Ci poznać proste sposoby na obniżenie domowego zużycia energii. Będzie to okazja do zapoznania się ze współzawodnikami!
- **1 grudnia 2012 r.** – rozpoczyna się konkurs więc pamiętaj wykonać pierwsze odczyty liczników!
- Przeprowadź małą **analizę zużycia energii** w Twoim domu, aby sprawdzić gdzie możesz najwięcej zaoszczędzić. Strona internetowa **www.EnergoSąsiedztwa.pl** oraz porady przesyłane przez nas co dwa tygodnie będą dla Ciebie źródłem dodatkowych pomysłów na zmniejszenie zużycia energii.
- Korzystaj ze strony internetowej, do **cotygodniowego rejestrowania wskazań liczników.** Zilustruje to Twoje postępy oraz umożliwi porównanie Twojego Sąsiedztwa z innymi uczestnikami konkursu.
- **31 marca 2013 r.** – kończy się współzawodnictwo więc pamiętaj o końcowym odczycie liczników!
- Przyjdź na **spotkanie** w maju i dowiedz się, czy Twoje Sąsiedztwo wygrało zawody.

WYKORZYSTAJ NIETYPOWE POMYSŁY,
OSZCZĘDZAJ ENERGIĘ
I NIECH BĘDZIE PRZY TYM WESOŁO!

KTO BĘDZIE DUSZĄ ZESPOŁU?

Każde Sąsiedztwo potrzebuje Lidera, duszy zespołu, czyli kogoś z grupy, kto **będzie pomagał** w oszczędzaniu energii, zagrzewał do walki o nagrodę i odpowiadał za komunikację z organizatorami. Lider nie musi mieć doświadczenia. KAPE S.A. zapewni mu szkolenie, a osoba chętna do podjęcia się tej funkcji otrzyma dodatkowo wsparcie ze strony ekspertów ds. efektywności energetycznej przez cały czas trwania przedsięwzięcia.

DLACZEGO WARTO WZIĄĆ UDZIAŁ?

Dla zwycięskiego Sąsiedztwa przewidziane są **nagrody.** Upominki będą również przyznawane najlepszym Liderom EnergoSąsiedztw za ich inicjatywę i zaangażowanie! Sąsiedztwo, które uzyska największe oszczędności, po podsumowaniu **2-óch rund** konkursu w **2013 roku,** będzie mogło wydelegować **4 osoby** na organizowaną w Brukseli ceremonię rozstrzygnięcia rywalizacji na poziomie europejskim.

Uczestnicząc w konkursie:

- otrzymasz porady dotyczące oszczędzania energii;
- poznasz profil zużycia energii w Twoim domu;
- masz szansę na nagrodę za największe oszczędności energii oraz dwudniowy wyjazd na Galę w Brukseli dla Ciebie i 3 innych członków zwycięskiego zespołu;
- możesz świadomie obniżyć swój ślad węglowy;
- będziesz miał okazję do udziału w spotkaniach i imprezach plenerowych organizowanych w ramach konkursu;
- zmniejszysz swoje rachunki za energię.